Oversiktskart kartblad

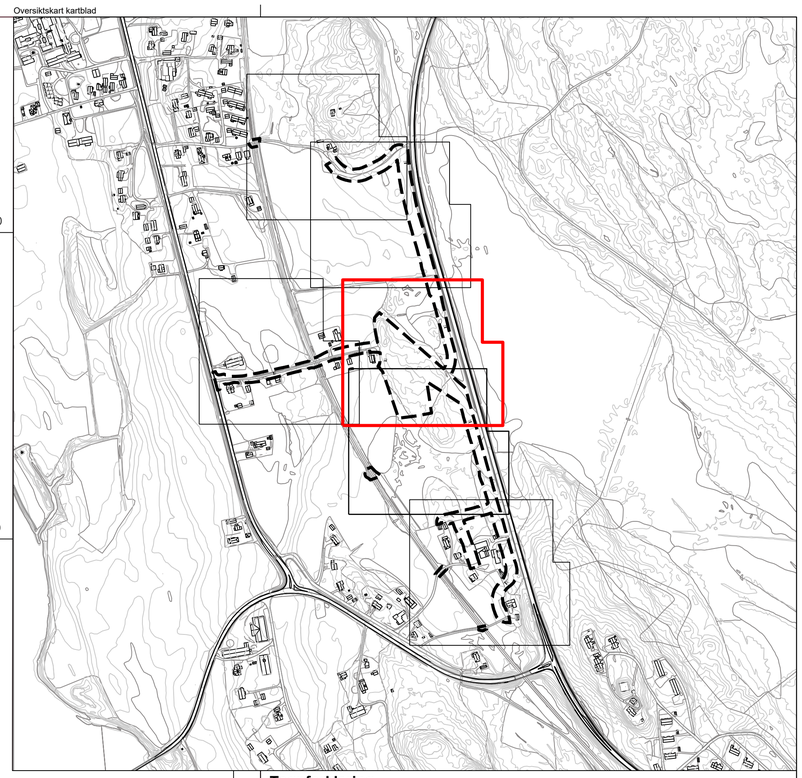

Tegnforklaring

Reguleringsplan PBL 2008

§12-5. Nr. 1 - Bebyggelse og anlegg

- B — Boligbebyggelse

§12-5. Nr. 2 - Samferdselsanlegg og teknisk infrastruktur

- V — Veg
- AVG — Annen veggrunn - grøntareal
- JB — Trasé for jernbane

§12-5. Nr. 5 - Landbruks-, natur- og friluftsformål samt reindrift

- LNFR — LNFR areal for nødvendige tiltak for landbruk og reindrift og gårdstilknyttet næringsvirksomhet basert på gårdens ressursgrunnlag

§12-6 - Hensynssoner

- H140 — Frisikt
- H370 — Høyspenningsanlegg (inkl høyspentkabler)
- H570 — Bevaring kulturmiljø
- H730 — Båndlegging etter lov om kulturminner

§12-7 - Bestemmelseområder

- #91 — Midlertidig bygge- og anleggsområde

Linjesymbol

- Plangrense
- Formålgrense
- Midlertidig bygge- og anleggrense
- Grense for sikringssone
- Grense for faresone
- Grense for angitt hensynssone
- Grense for båndleggingssone
- Regulert senterlinje
- Frisiktlinje

Punktsymboler

- Vegstenging\fysisk sperre
- Avkjørsel - både inn og utkjøring

Kartopplysninger

Kilde for basiskart:	Geodata Norge	Ekvidistanse:	1m
Dato for basiskart:	03.02.2025	Kartmålestokk:	1:500
Koordinatsystem:	ETRS89.UTM-32N		
Høydegrunnlag:	NN2000		

N

0 12.5 25m

Våler i Innlandet kommune

Detaljregulering

Detaljregulering sanering av planoverganger Grønland - Våler

Med tilhørende reguleringsbestemmelser

Arealplan-ID: 3419_2023001

Forslagsstiller: Bane NOR SF

SAKSBEHANDLING ETTER PLAN- OG BYGNINGSLOVEN		SAKS-NR	DATO	SIGN
Dato	Revisjon			
Dato	Revisjon			
Dato	Revisjon			
Kommunestyret sitt vedtak				
Ny 2. gang behandling				
Offentlig ettersyn fra ..... til				
2. gangs behandling				
Offentlig ettersyn fra ..... til				
1. gangs behandling				
Kunngjøring av oppstart av planarbeid			19.09.23	NO1A5C
Oppstartsmøte			02.06.23	NO1A5C
PLANEN ER UTARBEIDET AV:		TEGNNR.	DATO	SIGN
		2023/1831	24.02.2025	NO1A5C

Det bekreftes at planen er i samsvar med kommunestyrets v|edtak av

Dato Plansjef